

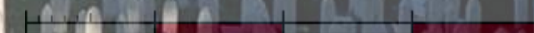

LANTMÄTERIETS BIDRAG TILL SVENSKT BISTÅND

MIKAEL LILJE, MATHIAS RANTANEN
KARTDAGARNA 2023

LANTMÄTERIET



LANTMÄTERIETS INTERNATIONELLA ENHET

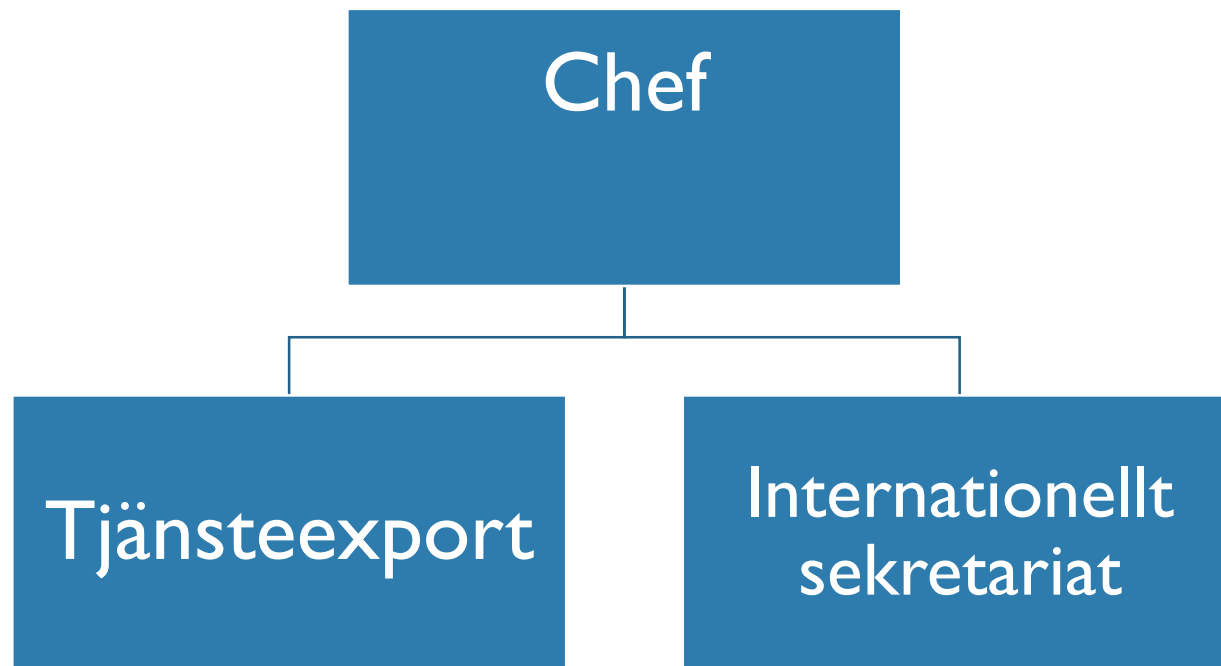

HISTORIK - LANTMÄTERIETS TJÄNSTEEXPORT

1979: Swedesurvey blir en avdelning inom Lantmäteriet

1993: Swedesurvey AB bildas (som statligt ägt bolag)

2008: Ny enhet inom LM för tjänsteexport och ett ramavtal tecknas med Sida

2019: Internationella enhet bildas med tjänsteexporten som en del av enheten



LÄNDER VI ÄR ELLER HAR VARIT VERKSAMMA I



Lantmäteriets tjänsteexport en förlängning av Sveriges biståndspolitik.

Sveriges politik för global utveckling

Regeringens policyramverk

Agenda 2030, FNs hållbarhetsmål

Lands-, regionala eller tematiska strategier

Lantmäteriets bidrag för global utveckling

EXEMPEL PÅ STRATEGI - LIBERIA

- Perioden 2021 – 2025
- 1,85 miljarder SEK varav 1,8 miljarder till Sida och 50 miljoner till Folke Bernadotteakademin
- Bidra till följande mål;
 - Mänskliga rättigheter, demokrati, rättsstatens principer och jämställdhet
 - Fredliga och inkluderande samhällen
 - Inkluderande ekonomisk utveckling
 - Miljö, klimat och hållbart utnyttjande av naturresurser

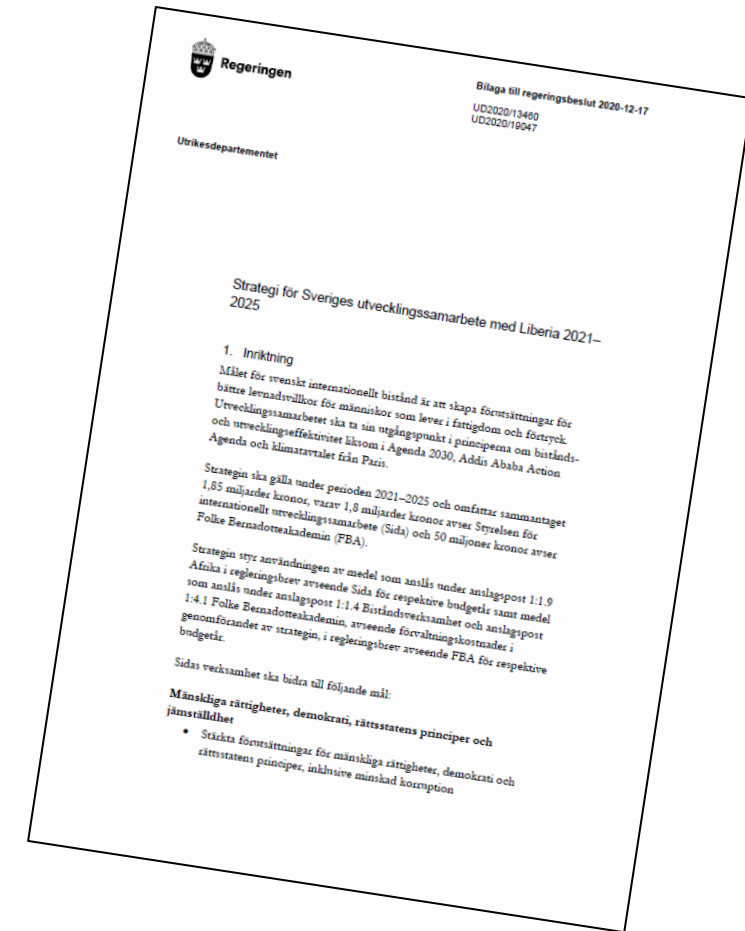

RIKTLINJER FÖR VÅR TJÄNSTEEXPORT

- Fokus på Afrika och Öst-Europa / Balkan
- Hellre färre och större projekt än många små
- Hållbara resultat
- Fokus på organisations- och kapacitetsutveckling
- Fler utlandsstationerade

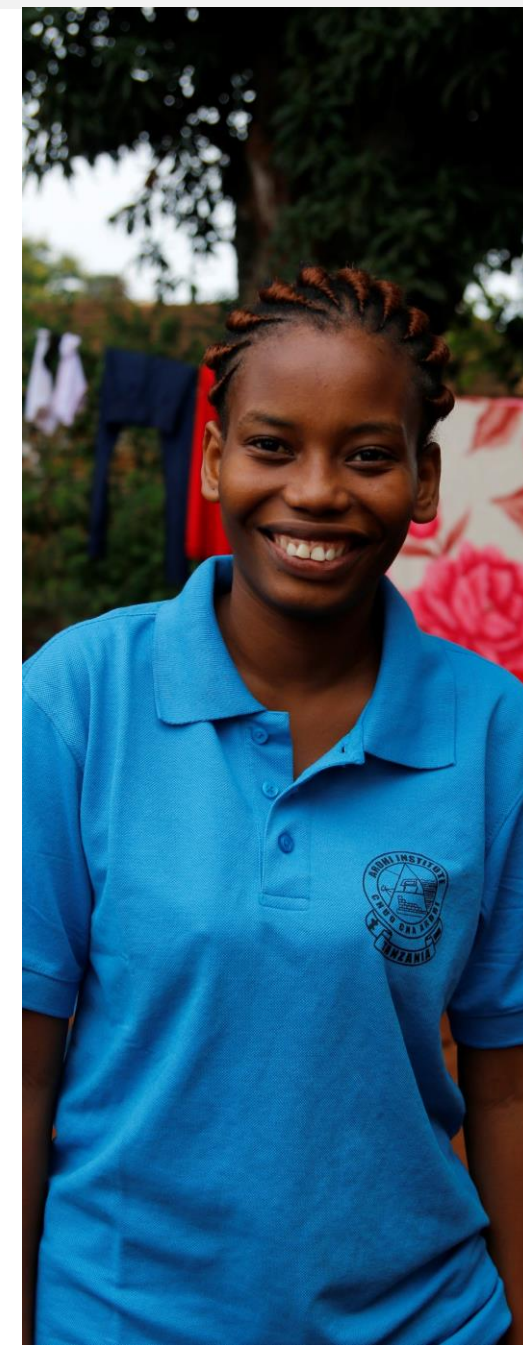

ORGANISATIONSUTVECKLING

- Afrika: Unga myndigheter i kombination med ny lagstiftning kopplat till ägande av fastigheter.
- Balkan: fokus på stöd till ett EU-närmande. Mycket kring uppbyggnad av register (fastighets-, adressregister m.m.), utvecklad geodetisk infrastruktur och geodatasamverkan.

Gemensamt är att stärka myndigheterna i sitt uppdrag och dess genomförande. Säkerställandet av hållbara processer.

KAPACITETSUTVECKLING

- Både kompetens och kapacitet
- Vara närvarande!
- Kroka arm, putta på eller dra framåt men alltid tillsammans med mottagarna
- Utbildningar, workshops, lärande övningar
- Som "expert" behöver du grundkunskaper men framförallt intresse för människor och att bidra till deras utveckling.





PROJEKT I AFRIKA

Rwanda – Capacity Development in Land Administration

- 2022-2027

Liberia – Land Administration and Management Project

- 2019-2023

East Africa – ITP 3 | I – Applied Land Governance

- 2016-2025

Liberia and Zimbabwe – ITP LZ

- 2021-2025



PROJEKT PÅ BALKAN

Serbia - ePlan4eSpace

- 2023-2025

North Macedonia - Cooperation of digital democracy

- 2018 – 2023

Bosnia-Herzegovina – Cilap Phasing Out

- Project proposal for Bosnia-Herzegovina

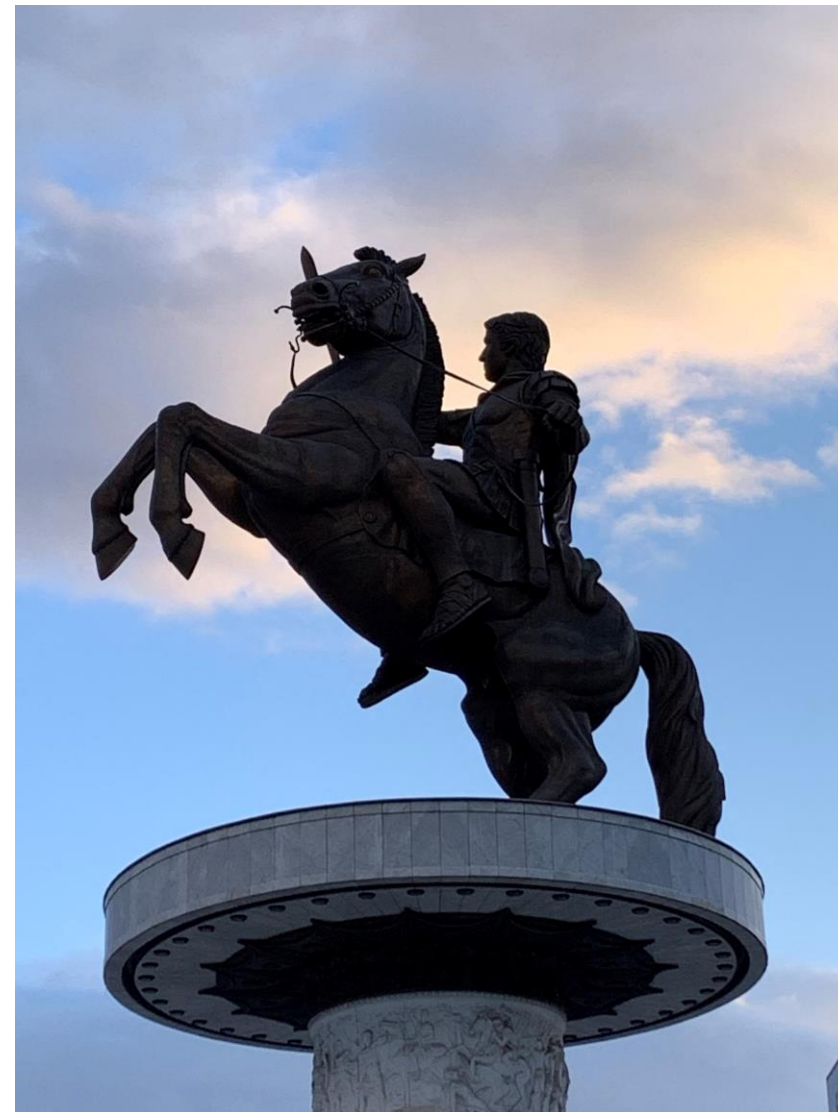

SERBIEN

ePlan4eSpace

- 2023-2025
- PL: Mathias Rantanen.



Några fakta om Serbien

- 6,8 miljoner (2021)
- 85% Serbisk-ortodoxa
- Knappt 1/5 av Sveriges yta
- Viktiga floder är Donau och Sava
- Angränsande länder
 - Ungern, Rumänien, Bulgarien, Nordmakedonien, Albanien, Bosnien-Hercegovina, Kroatien, Kosovo
- Formellt ett EU-kandidatland sedan 2012
 - förutsätter inte ett erkännande av Kosovo men goda relationer mellan medlemsländerna.
 - Sidas reformsamarbete stödjer landets strävan att bli medlem
- Utmaningar för landet
 - korruption
 - det demokratiska utrymmet minskar
 - lågt förtroende för myndigheter
 - organiserad brottslighet
 - ”brain-drain”



VAR KOMMER DÅ LANTMÄTERIET OCH GEODATA IN I BILDEN?



ePlan4eSpace - projektets övergripande mål

”National, provincial, and local level public administrations in Serbia are making efficiently and transparently decisions in democratic and socially inclusive manner about development activities that improve quality of work and life environment for all citizens through sustainable usage of available land and other natural and manmade resources, processes, and services.”

Genom en ökad nationell tillgång till geodata och annan lägesbunden information syftar projektet till att stödja det offentliga beslutsfattande för

- En ökad effektivitet
- En ökad transperans (öppenhet)
- Att stärka demokratin
- En hållbar användning av mark och andra resurser

Ö

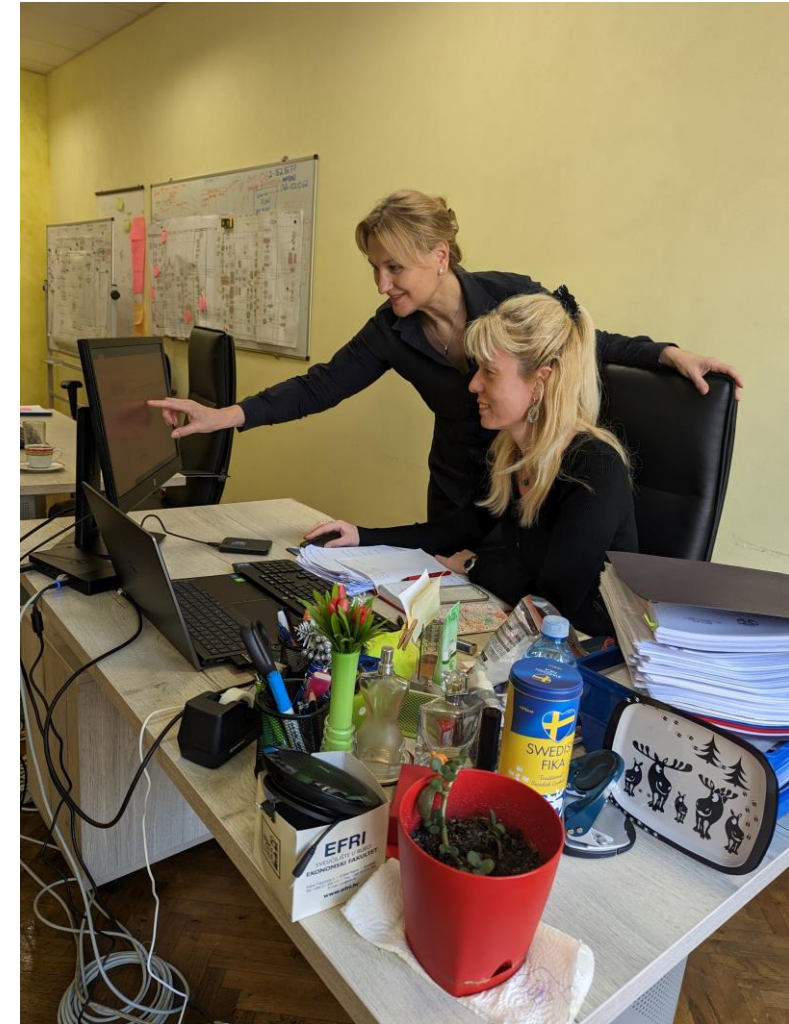

KONCEPTET – SCHEMATISK SYSTEMSKISS

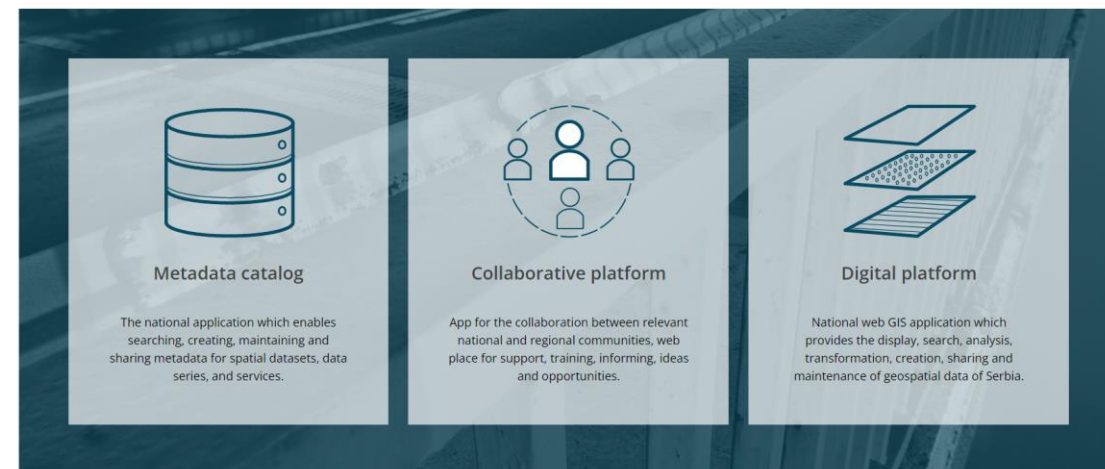
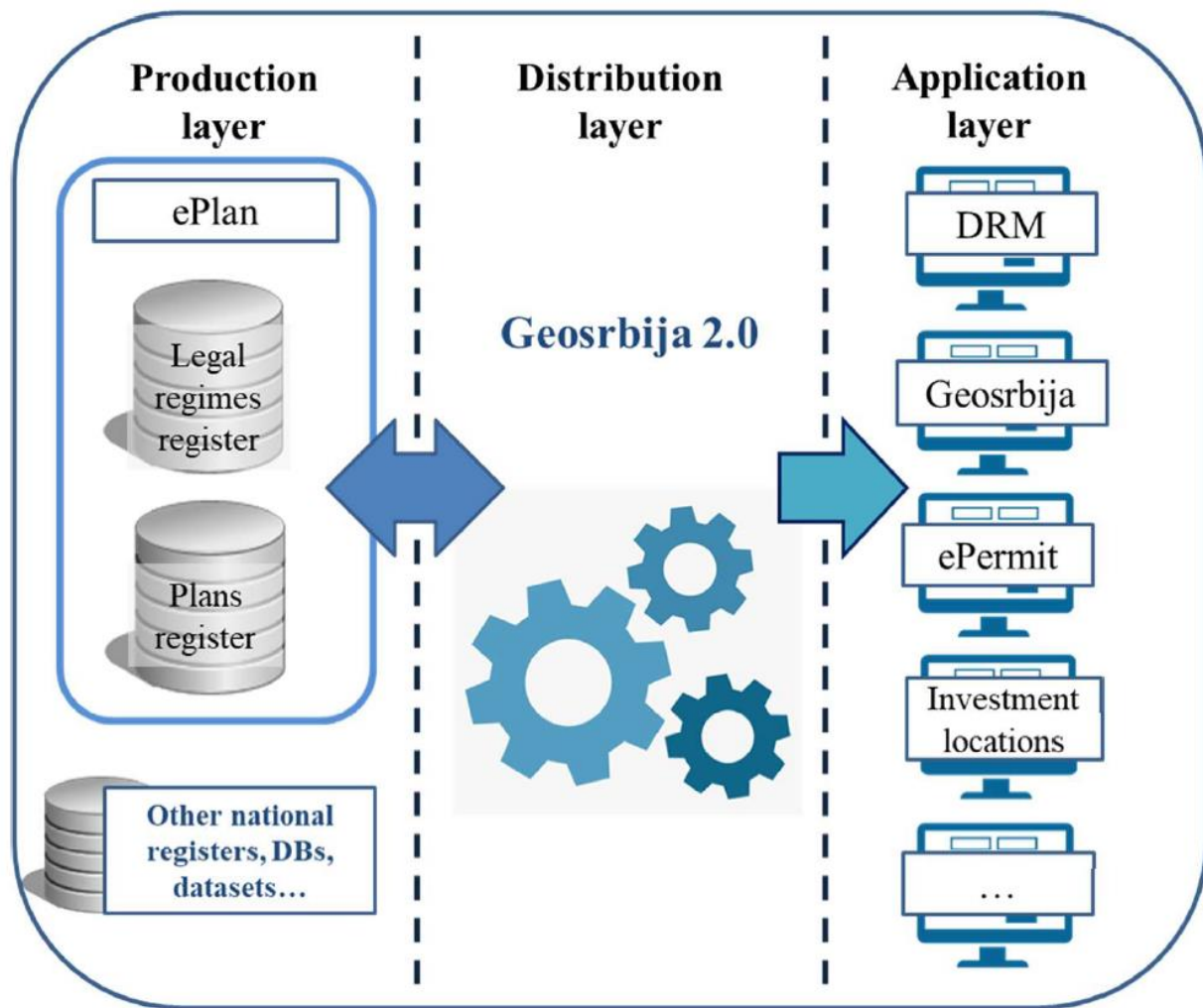

NATIONELLA GEODATAPLATTFORMEN OCH SSB

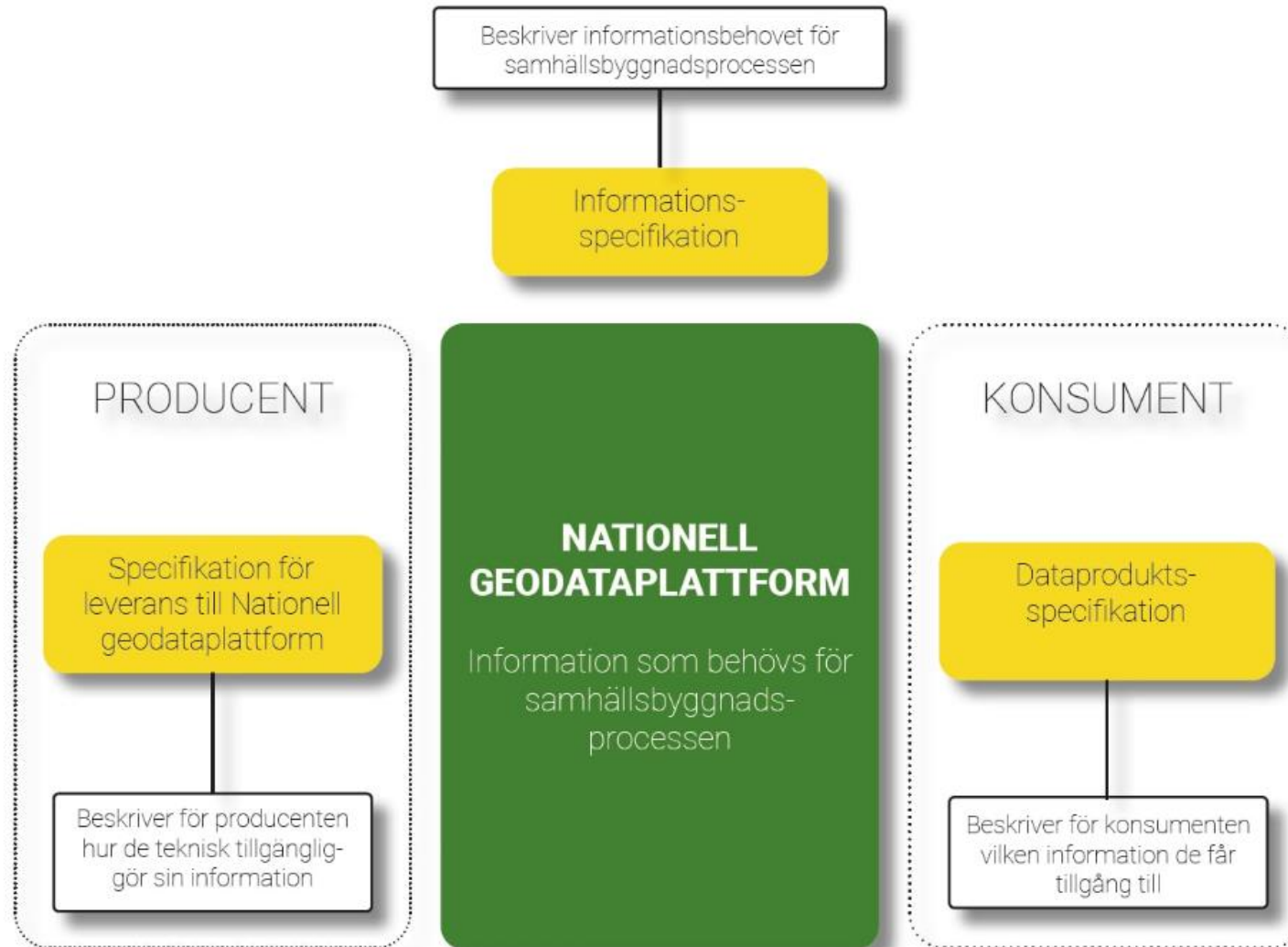

UTMANINGAR I SERBIEN

- Inte primärt tekniken och de tekniska lösningarna
- Behov finns att säkerställa en långsiktig finansiering
- Behov finns av att stärka resurser både i form av kompetens och bemanning
- Behov av att stärka den samverkan mellan olika myndigheter och samverkan med kommunerna
- Vi måste kunna säkerställa hållbara resultat över tid – även när projektet avslutats

TILL SLUT

The Beach

BELGRADE



VILKA ÄR UTMANINGARNA?

- Att nå hållbara resultat!

Framförallt i Afrika noterar vi svaga institutioner. De är unga myndigheter med liten budget och få resurser. Personalen har utmaningen att tjäna tillräckligt med pengar för att få mat på bordet.

Resursbrist hos mottagaren, ingenting blir som vi har tänkt oss, planering spricker leder även till resursbrist från vårt håll.

Hög korruption.

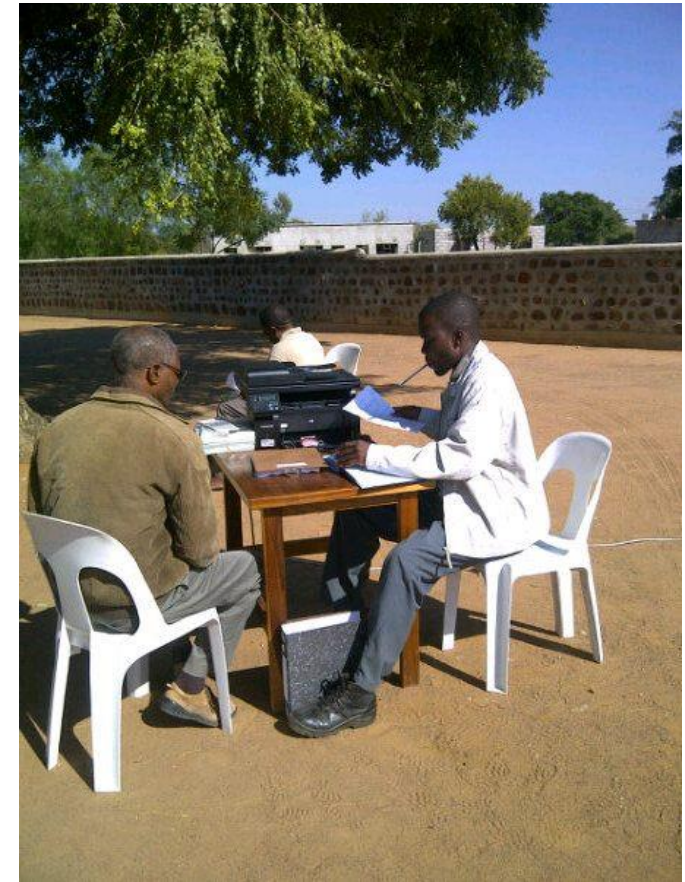

UR-PLAY

UR Samtiden - Gränser, ortnamn och kartor

12 avsnitt, inspelade på Lantmäteriet juni 2022

Ett avsnitt om det internationella arbetet

<https://urplay.se/program/229680-ur-samtiden-granser-ortnamn-och-kartor-lantmateriets-internationella-arbete>



Tack för visat intresse!

