

Anpassning av Kartor för släktforskning



Vi gör din släktforskning enklare.

Björn Johansson

Grundkarta för släktforskaren

- Visar släktens boplatser med symboler för ortstyper
- Visualiserar släktens förflyttningar med symboler för händelser

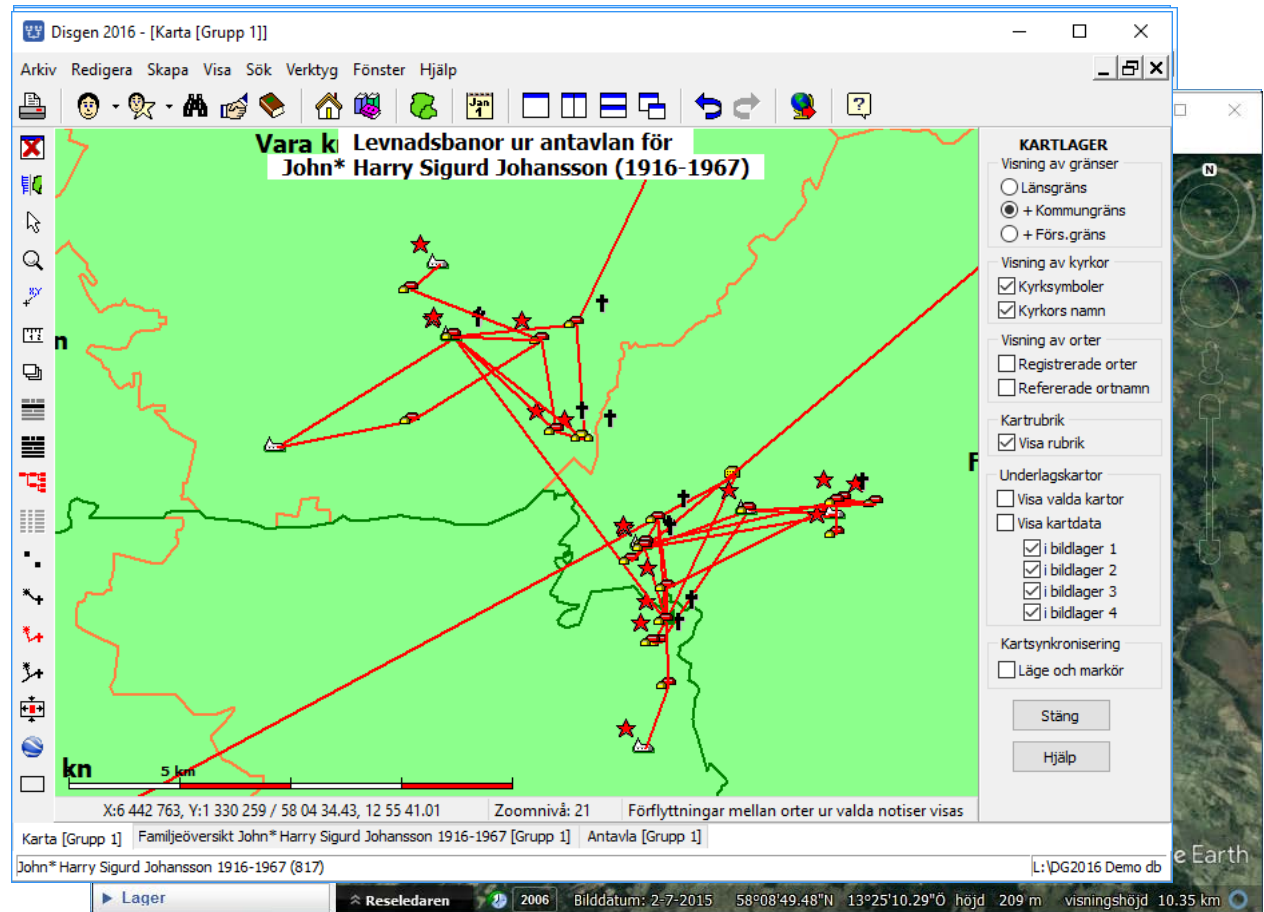

Disgens Kartfunktion några egenskaper

- Sverige i RT90 med gränser från 1989
- Ortdatabas med församlingskyrkor
- Egna orter inom församling med bild och text
- Orternas lägen sparas i lat/lon
- Koordinater kan kopieras från Eniro / Hitta / Google Maps

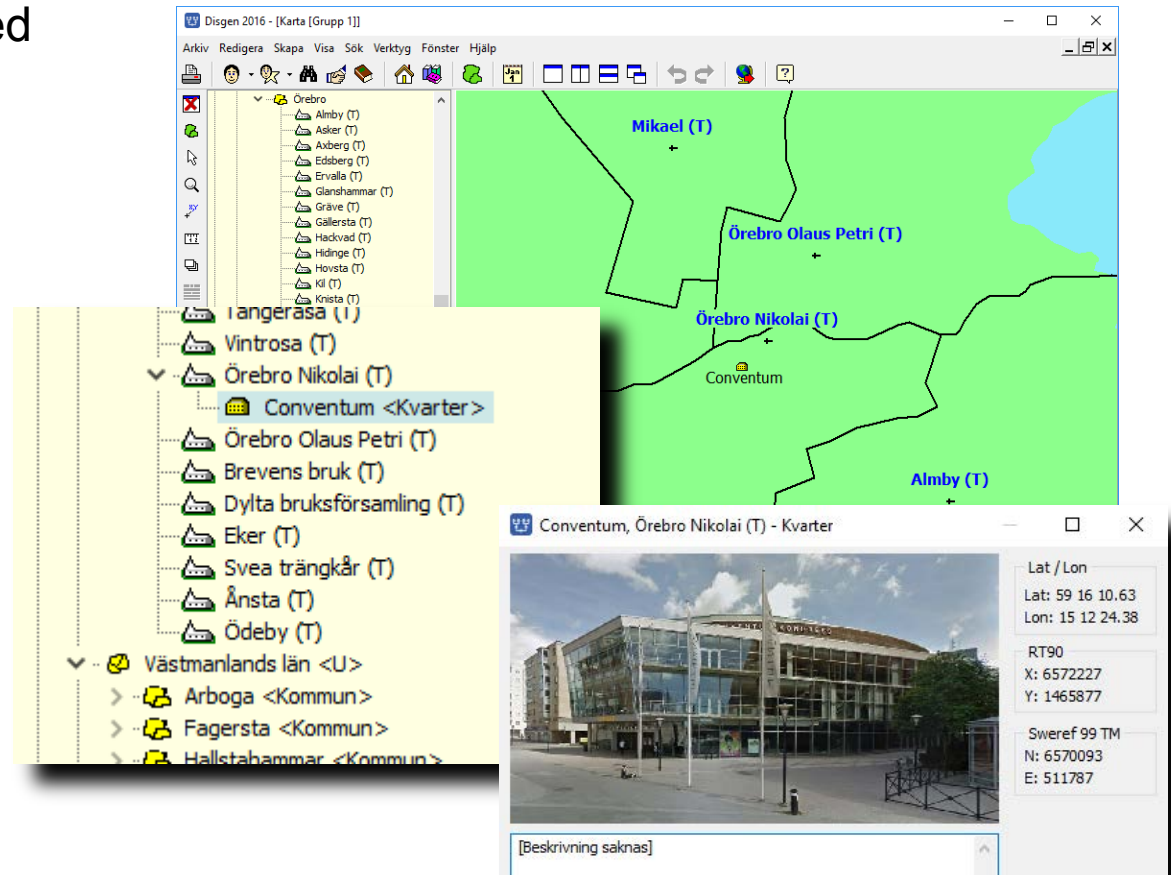

Disgens Kartfunktion några egenskaper

- 4 kartbildslager
- Zoomgränser för varje kartbild
- Kartpaket för import /export
- Enkel geopositionering av storskaliga kartbilder med 2 fixpunkter



Underlagskartan till vår hjälp

- Speglar hemtraktens miljö och bebyggelse
- Förenklar lokalisering av försvunna orter
- Illustrerar lokala förändringar

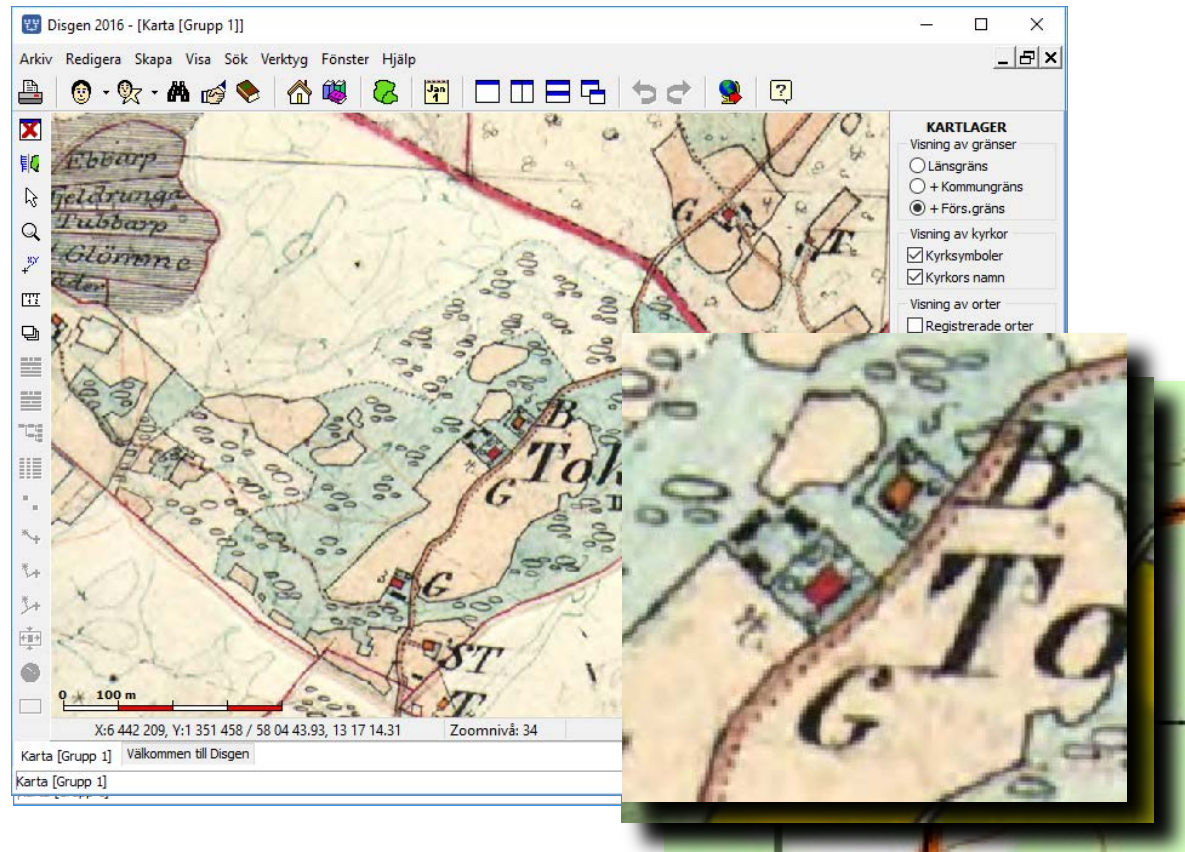

Hämta storskaliga kartor

- Inventera andra historiska kartor
- Högerklicka i kartan och anropa LMs webbsida

Disgen 2016 - [Karta [Grupp 1]]

Arkiv Redigera Skapa Visa Sök Verktyg Fönster Hjäl

KARTLAGER
Visning av gränser
Länsgrens
+ Kommungräns
+ Förs.gräns
Visning av kyrkor
Kyrksymboler
Kyrkans namn
Visning av orter
Registrerade orter
Refererade ortnamn
Kortrubrik
Visa rubrik
Utlagskartor
Visa valda kartor
Visa kartdata
 i bildlager 1
 i bildlager 2
 i bildlager 3
 i bildlager 4
Synchronisering
Laga och markör
Stäng
Hjäl

Sökresultat
[Ny sökning](#) | [Avancerad sökning](#)
Du sökte på: Tokarp i Mjäldrunga, Västra Götalands län

| Karta/Akt | Kartserie/Ätgärd/Beskrivning | Årtal |
|--|------------------------------|-------|
| Mjäldrunga socken Tokarp nr 1-2 | | |
| | Laga skifte | 1873 |
| Lantmäterimyndigheternas arkiv 4 träffar | | |
| 15-MJÄ-ALFT | Alfabetiska registret | - |
| 15-MJÄ-30 | Laga skifte | 1874 |
| 15-MJÄ-14 | Laga skifte | 1878 |
| 15-MJÄ-36 | Delning | 1923 |

- Välj och hämta Laga Skifteskartan

Lägg skifteskartan på plats

- Klipp ut och retuschera med färg för transparens (255,0,255)
- Placera bilden i Disgens kartfönster med två nålar

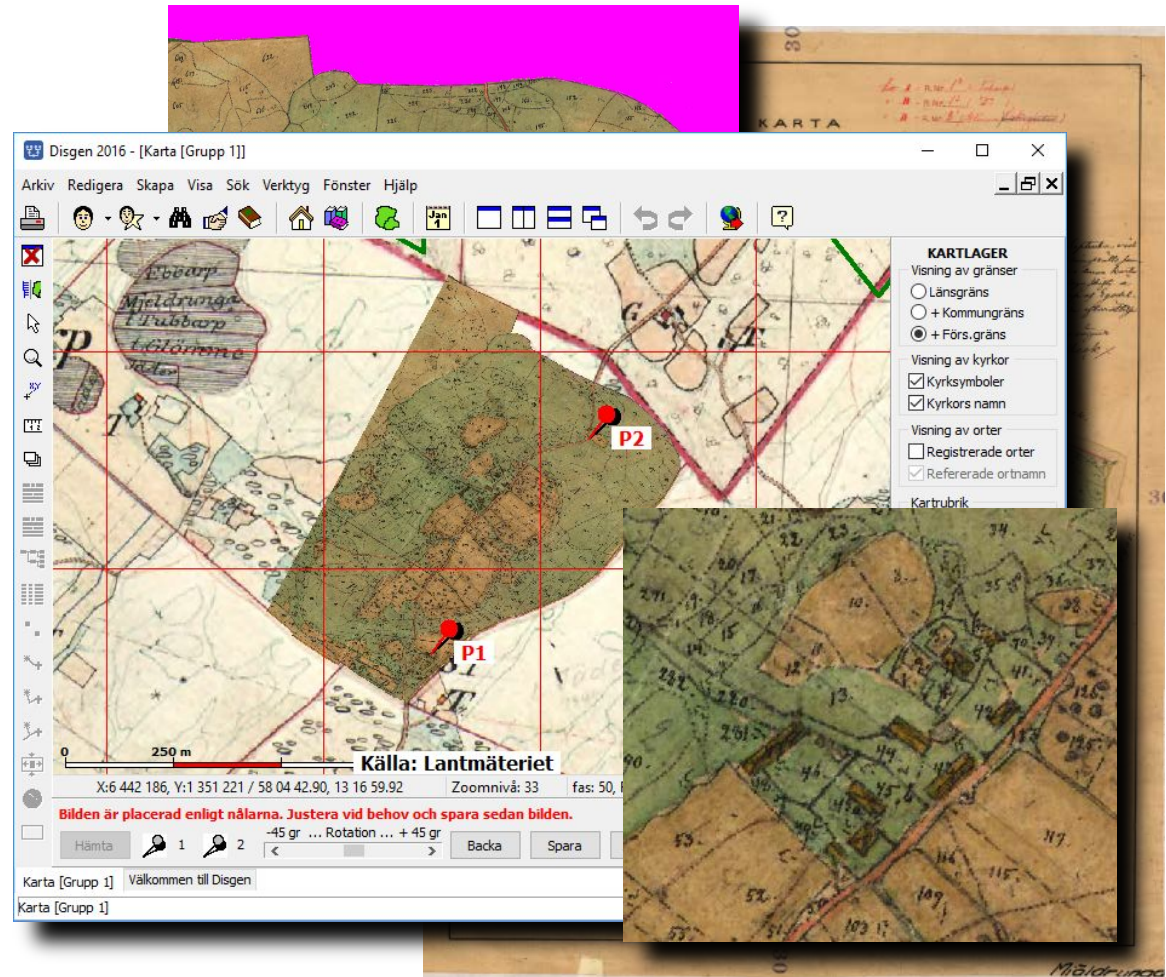

Jämför kartor sida vid sida

- Två synkroniserade kartfönster visande olika kartlager
- Musmarkören i fönster 1 styr också fönster 2: zoom/läge

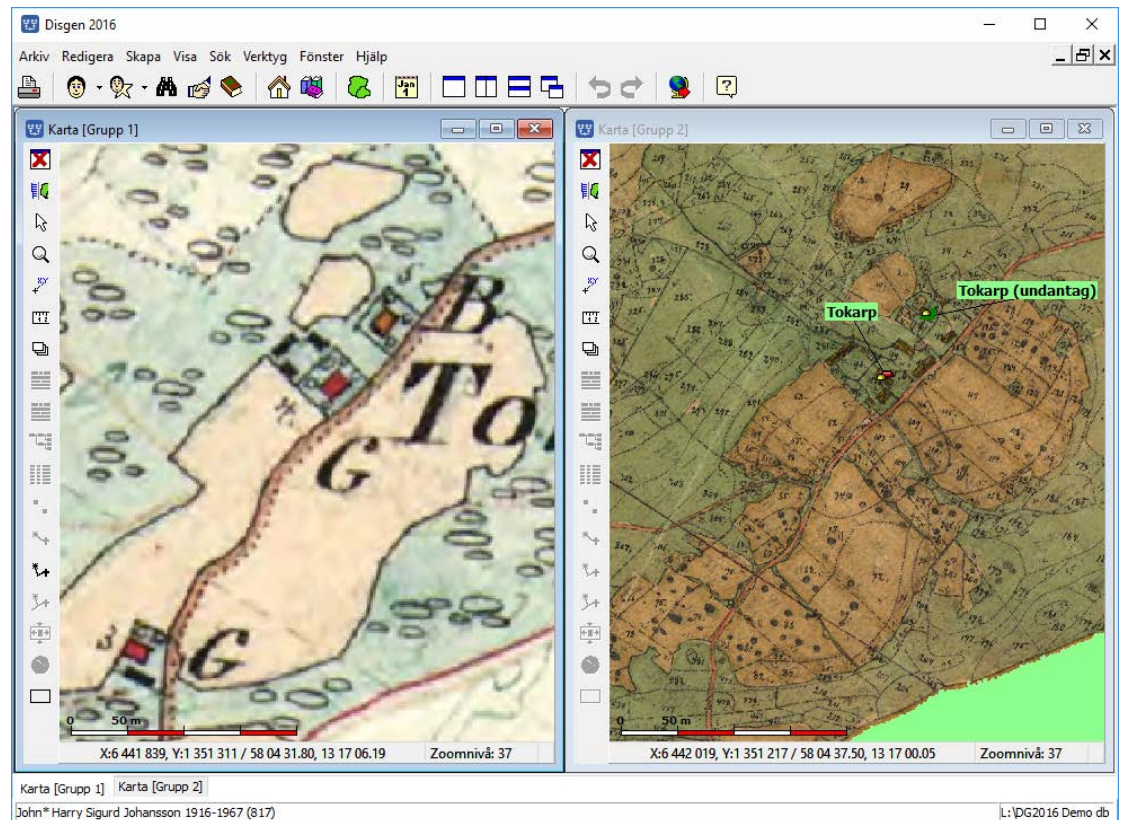

Bearbetning av historiska kartor

- Bildkonvertering
DjVu – Tiff – Bmp - Jpg
- Beskärning
- Georeferering till RT90
- Retusch för transparens
- Uppklippning i delbilder
- Generering av metadata
- Paketering



Kommande satsningar

Anpassning av **Äldre ekonomiska kartan till Disgen**

- Kartblad i skala 1:10 000 (1:20 000 i norr)
- Ca 300 storrutor med vardera 100 kartblad
- Totalt c:a 30 000 kartblad
- Uppdelning i översiktsbild och mindre delbilder
- RT38 = RT90 (< 5 meter fel)



Kommande satsningar

Anpassning av **Äldre ekonomiska kartan** till Disgen

Insamling via Crowdsourcing

- Medlemmar "adopterar" (del av) storrutor och hämtar sina kartor från LMs webb
- Placeras i Disgen med enkel procedur (Se Diskulogen nr 115)
- Levererar kartorna till kontaktperson som bearbetar och paketerar
- Görs tillgängligt på DIS Kartserver

Kommande satsningar

Anpassning av Äldre ekonomiska kartan till Disgen

Georeferering av de tidiga kartorna före 1939

- Bohuslän och Gotland
- Georefereras till RT38 med hjälp av omräknade koordinater och de senare kartorna som referens
- Paketeras med sockenbeskrivningar

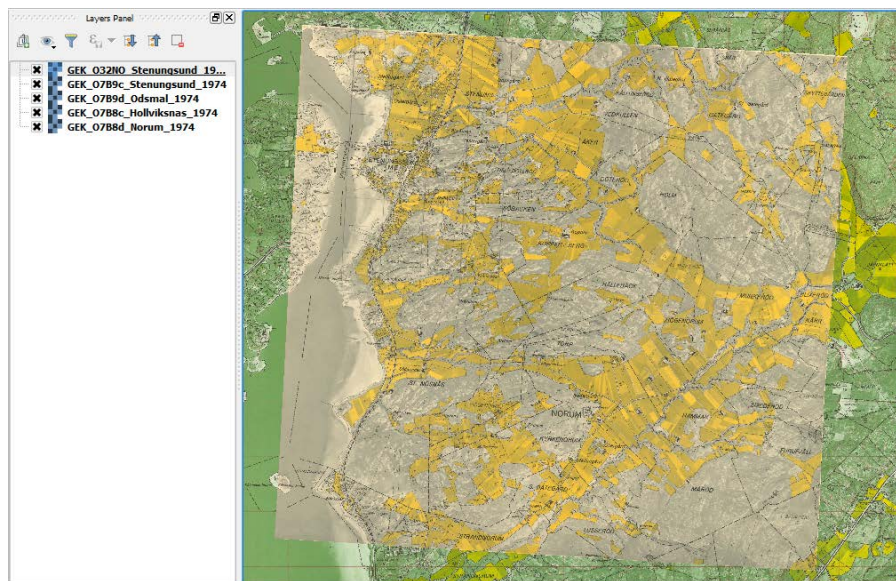

Kommande satsningar

En **Kartserver** med tät koppling till Disgen

- Anrop från kartan – utsnittet definierar de kartor jag söker
- Webbdialog för val av intressanta kartblad
- Leverans av valda kartor á la programuppdatering
- Direkt tillgängliga efter transaktionen

Hjälp!

Har du, eller vet någon som har, kunskaper vi saknar:

Konvertering av koordinatsystem i QGIS

Trimning av historiska församlingsgränser i RT90

LISP-skript i GIMP2

Batchbearbetning av kartor

Kontakta oss gärna!

Tack för er uppmärksamhet!

Välkommen till monter 45
där vi berättar mer!
www.dis.se

Tokarp under 100 år



1870-tal

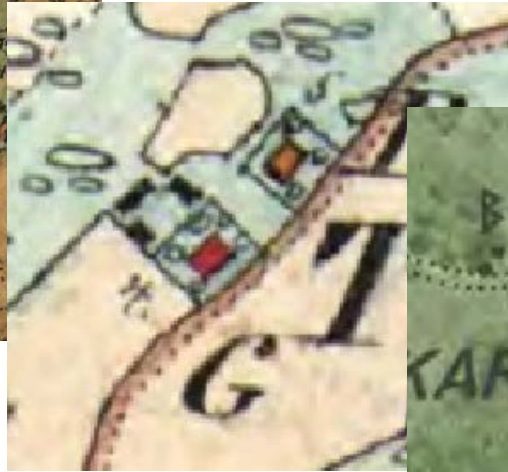

1890-tal



1960-tal



1990-tal

DIS kartutbud för Disgen

- Sverigekartor för Disgen
(alla län, 4 000 kartbilder)
- Häradsekonomiska kartor för Disgen
inkl. häradsbeskrivningar
(15 län, 1 600 kartor, 48 000 filer inkl
metadata)
- Sockenkartor för Disgen (Y & Z) inkl.
sockenbeskrivningar
(122 socknar, 152 kartor, 3 600 filer inkl
metadata)
- Generalstabskartor för Disgen
(Flertal tätorter, 33 kartor, 528 filer)

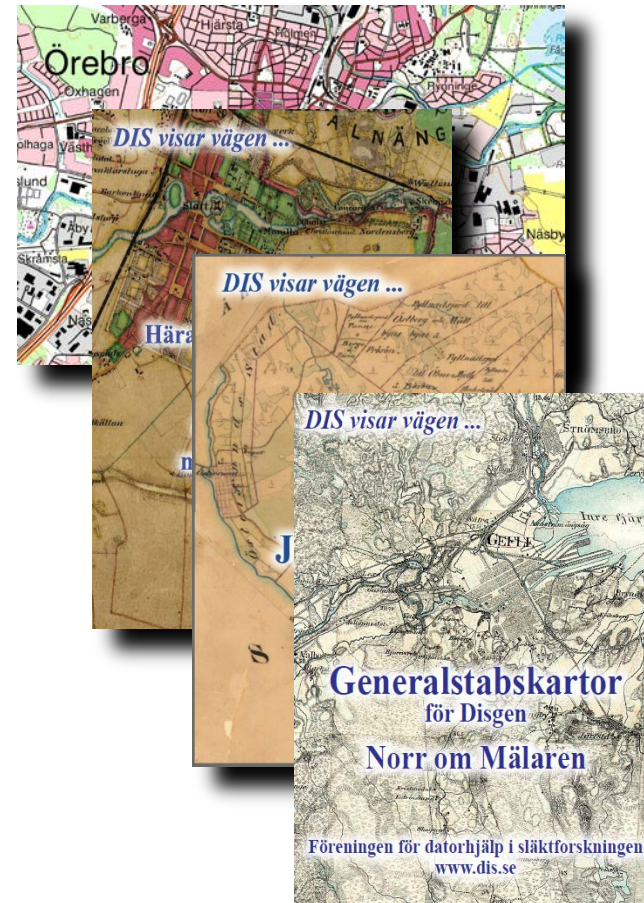

DIS övriga kartutbud

- Sveriges Häradsekonomiska kartor (Samlingsvolym i nyutgåva, ej georef.)
- Generalstabskartan Södra verket (Nyskannade, ej georef.)
- Generalstabskartan Norra verket (Skanning pågår, ej georef.)
- Sveriges Historiska stadskartor (Nyutgåva, ej georef.)



Kommande satsningar

Georeferering av Generalstabskartorna

- Stor satsning – problem hitta resurser
- Kvalificerad bearbetning
- Prioritera ytor utan Häradsekonomisk eller annan heltäckande historisk karta t.ex. Småland samt Gävleborgs och Kopparbergs län