



**Nyttan av historiska  
bilder i  
miljögeoteknikens värld**

## Historik förorenade områden

- Syftet är att få reda på så mycket vi kan om området så att vi gör undersökning på rätt plats.
- Rätt plats kan vara platser där man hanterat kemikalier, där man lagrat varor som kan läcka föroreningar, platser där man hanterat avfall, utsläppspunkter av avloppsvatten
- Det kan ha varit flera verksamheter på platsen samtidigt eller under olika tidsperioder
- Vi behöver också ha koll på möjliga spridningsvägar såsom grundvatten, ytvatten, ledningar
- Byggnader har uppförts, rivits och nya har kommit till
- Massor (jord) har flyttats om, grävts bort, fyllts på





# Färjestadsskolan









Drivmedels  
anläggning

Förbrännings-  
anläggning

Kemtvätt

Kulfång  
(sandfång)

Fågstad skjutbana, ca  
avgränsning

Skjutpaviljong







Kulfång  
(sandfång)

Färjestad skjutbana, ca  
avgränsning

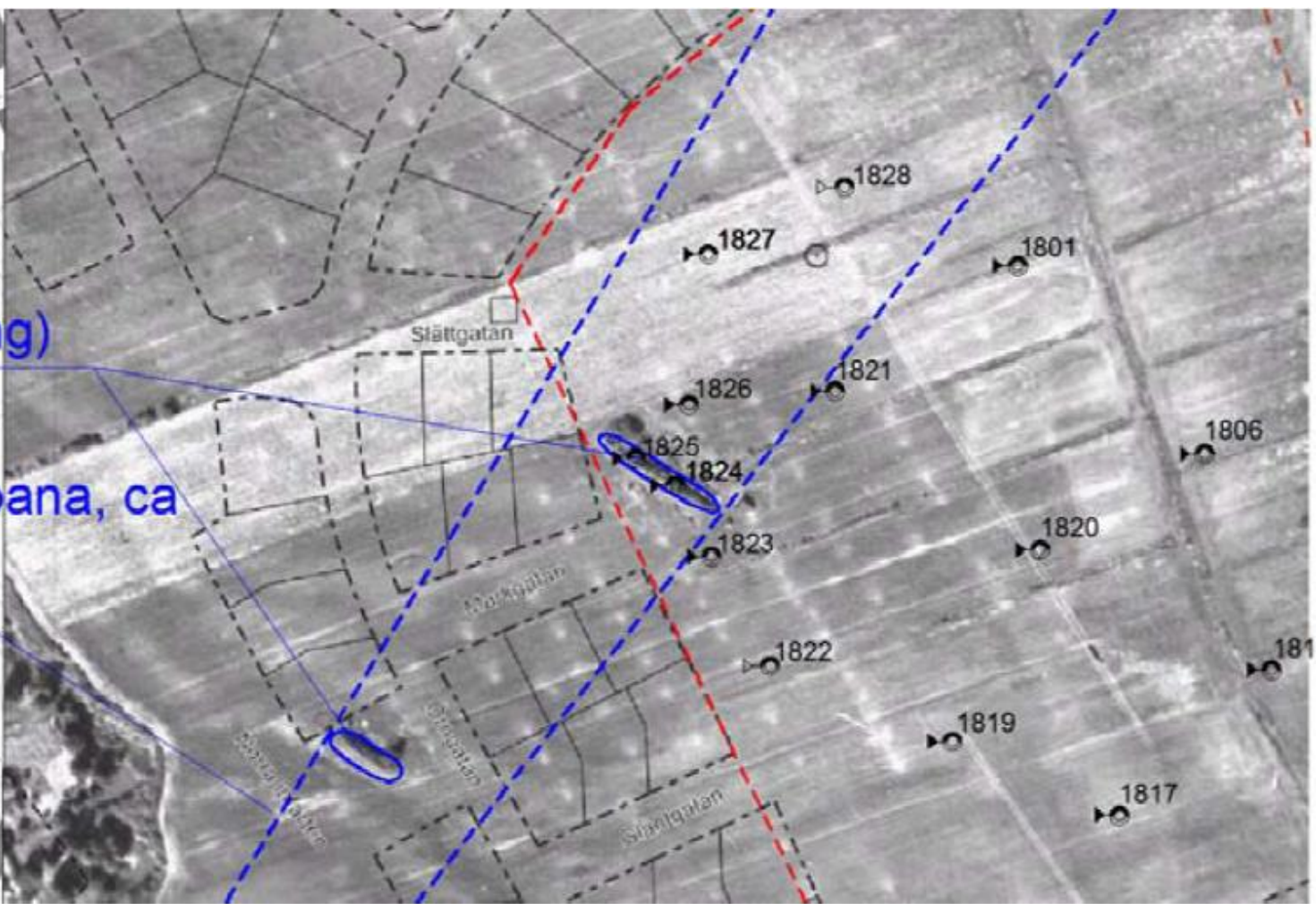

Slättgatan

Markgatan

Storgatan

Storgatan

Slättgatan

1827  
1828

1801

1826  
1821

1806

1825  
1824

1820

1823

1822

1819

1817



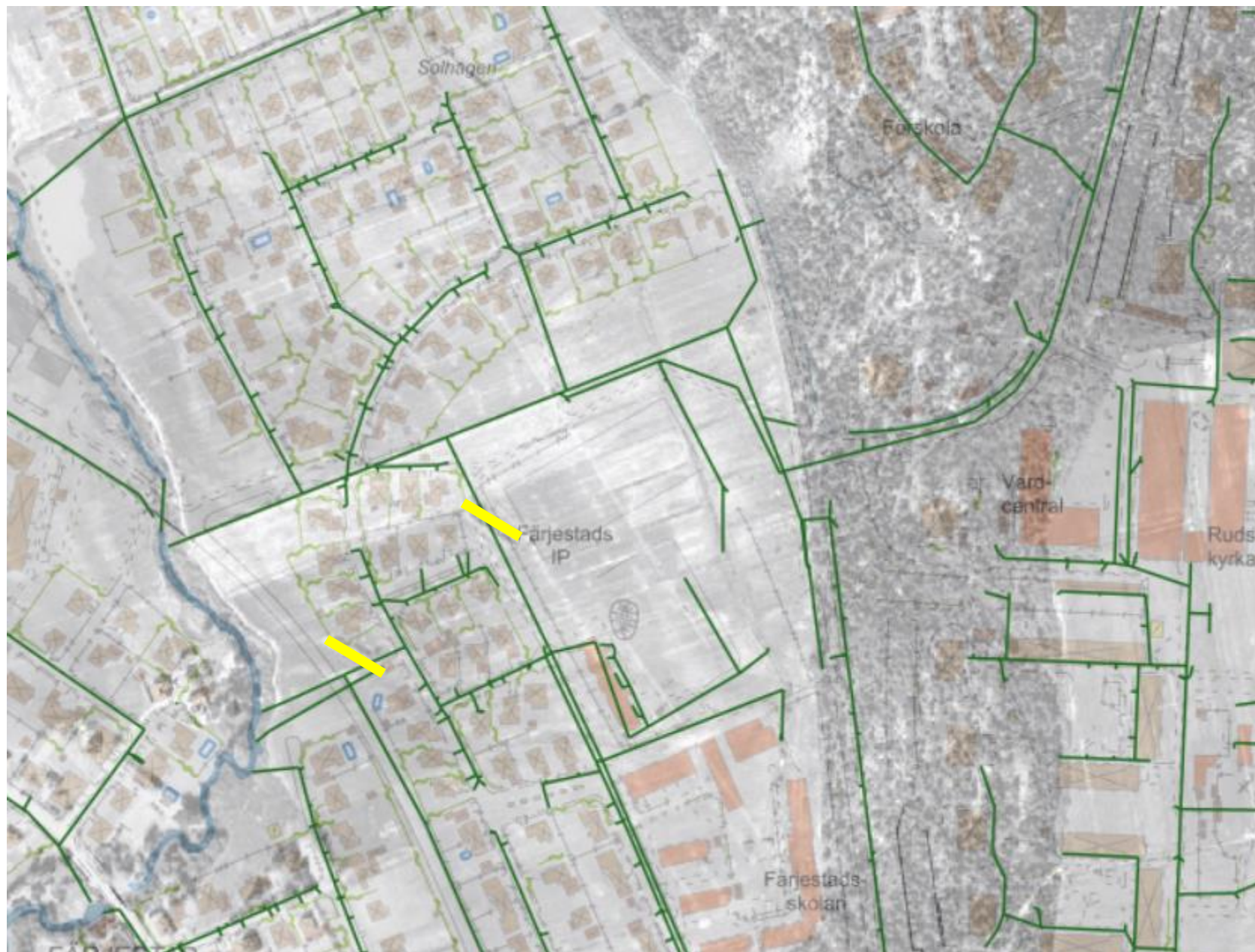



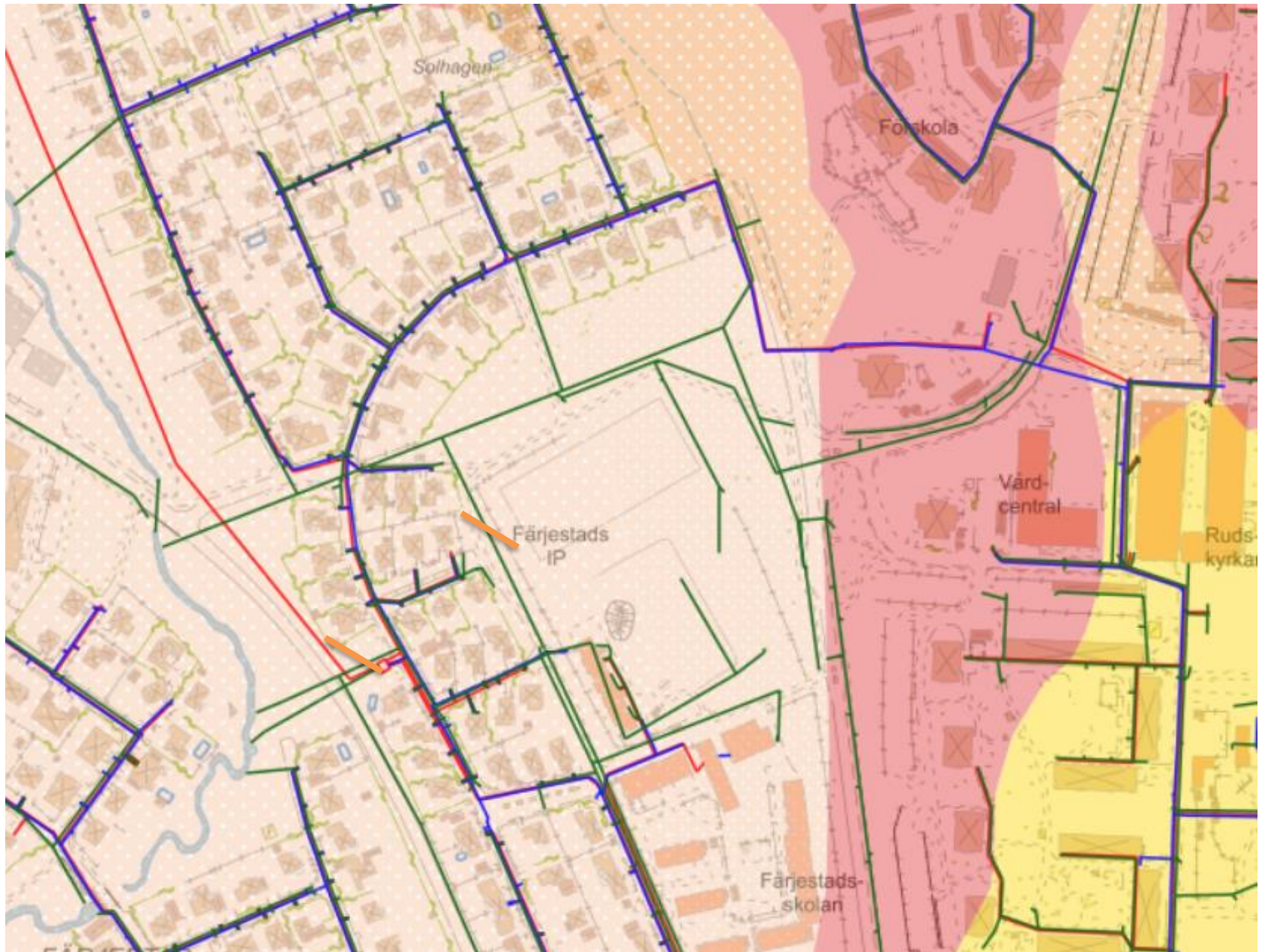











# Tullholmen







**2020**



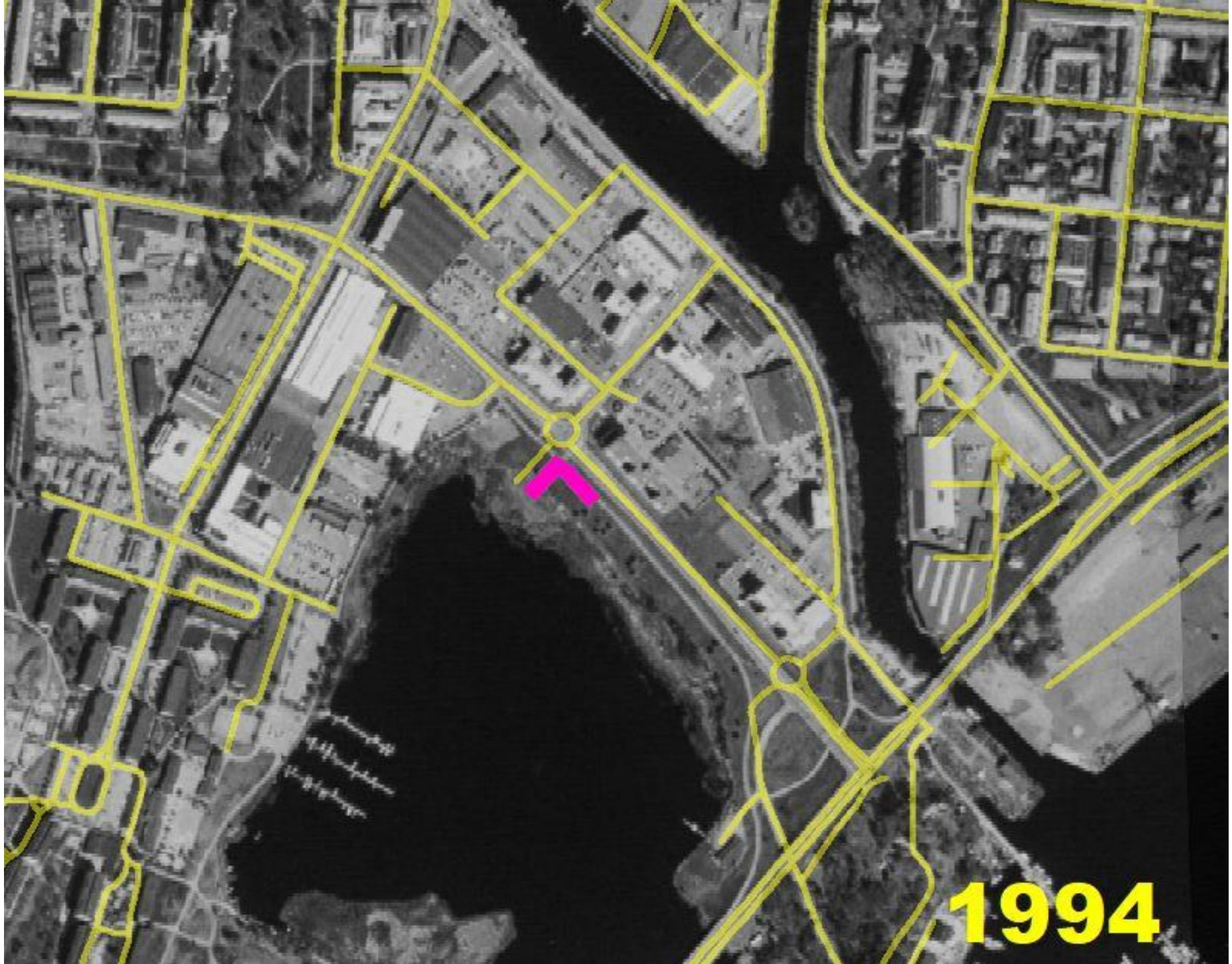

**1994**



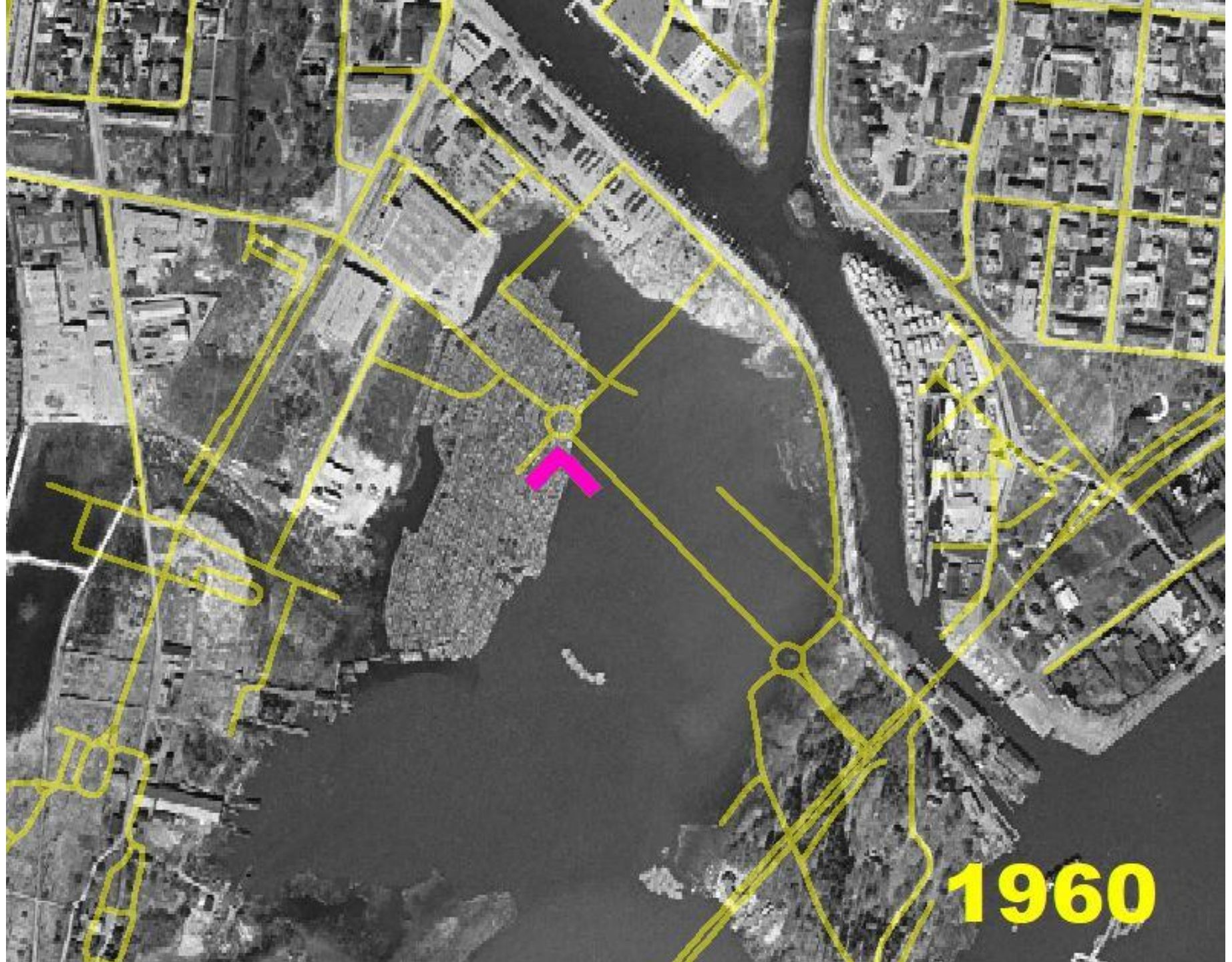

**1960**



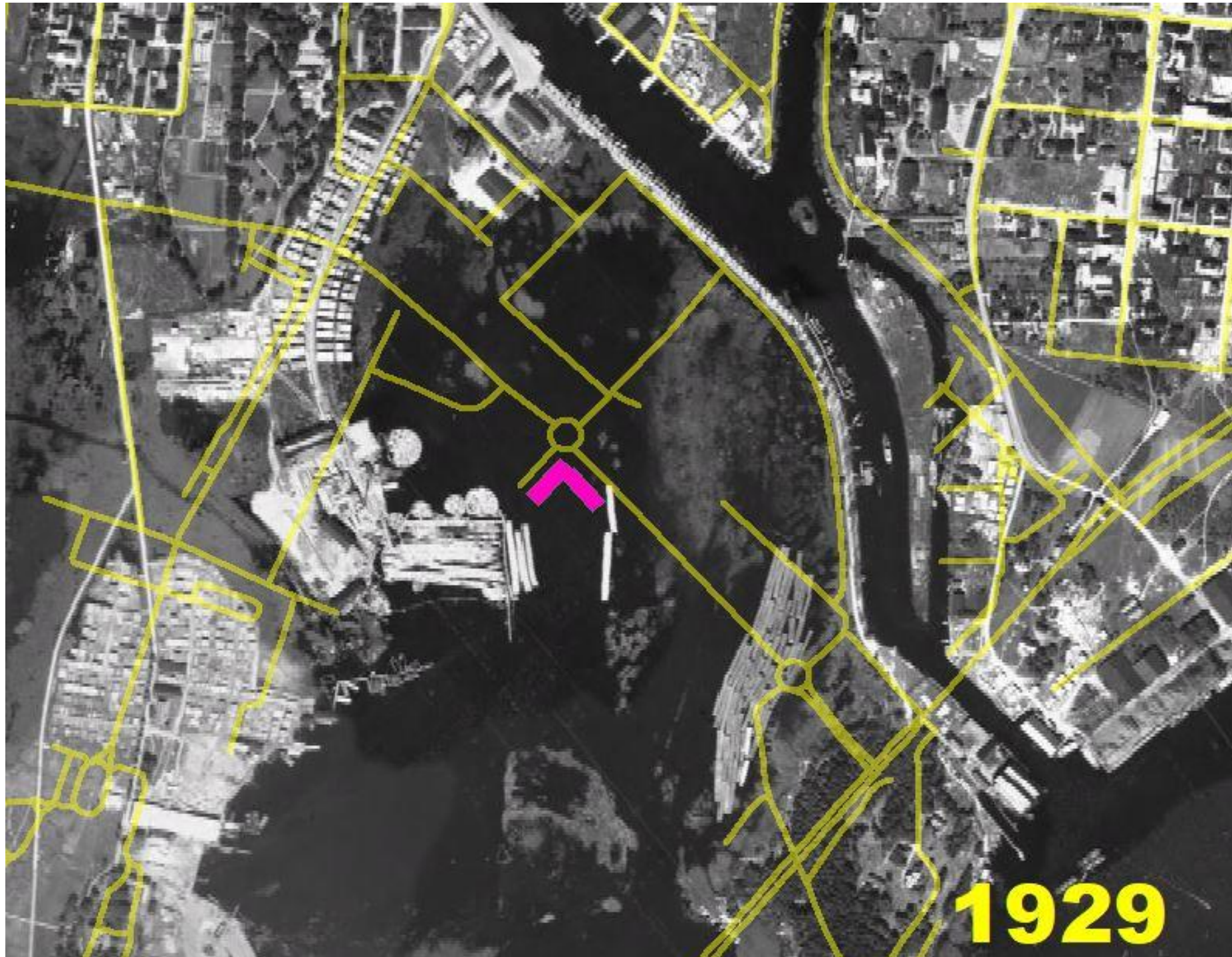

**1929**





STADEN

PLANTA

LILLA

Småbåtshamn

Ka

Badp

Or

1788



# Smörjern i Viken







Härkbilder 1970-79 -

Visa bild



bensin1: Bildår osäkert  
Bildår: 1975. Fotograf: Okänt

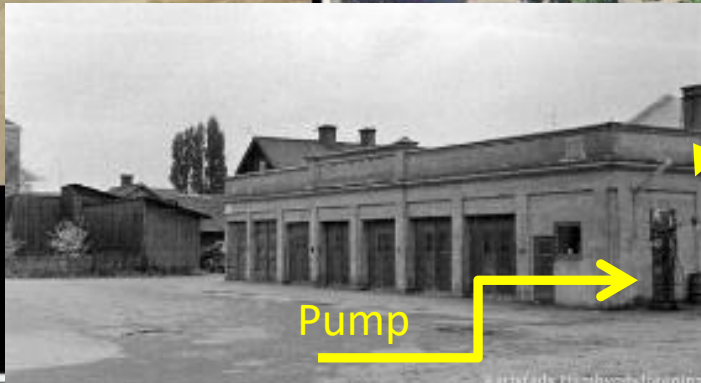

Pump

www.sjofade.hambys.se/borning